

LIEU : FIR Paris LFFF, AD Meaux Esbly LFPE

VALIDITE : Du 13 au 15 juin 2014

OBJET : Création de 3 Zones Réglementées Temporaires (ZRT) dans la CTR et la TMA PARIS

**ACTIVITÉ**

Manifestation aérienne de grande importance comprenant des évolutions de patrouilles acrobatiques et d'avions d'armes.

**DATES ET HEURES D'ACTIVITÉ**

ZRT 1 : ACTIVE :	13 au 15 juin :	1000 – 1800.
ZRT 2 : ACTIVABLE :	14 et 15 juin :	1200 – 1700.
ZRT 3 : ACTIVABLE :	13 juin :	1600 – 1700.
	14 juin :	1515 – 1555.
	15 juin :	1130 – 1230 et 1515 – 1555.

Une seule des ZRT 2 ou 3 est active à la fois.

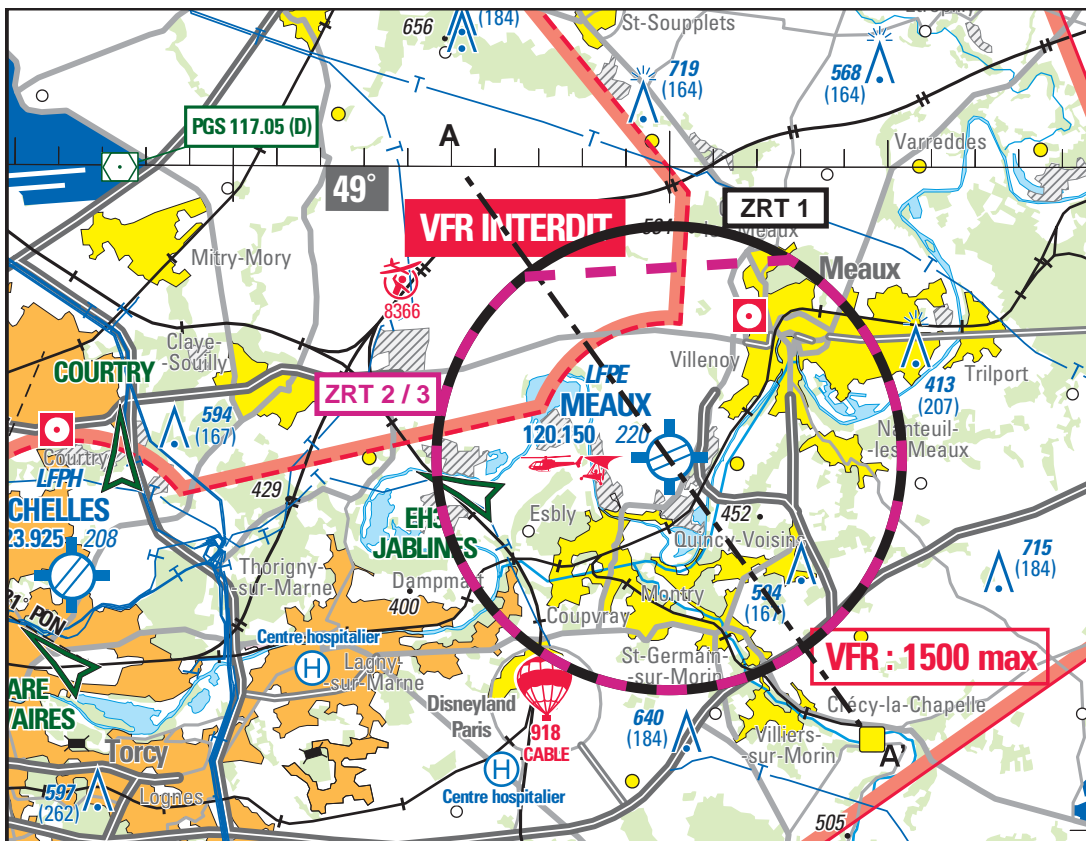

COUPE AA'

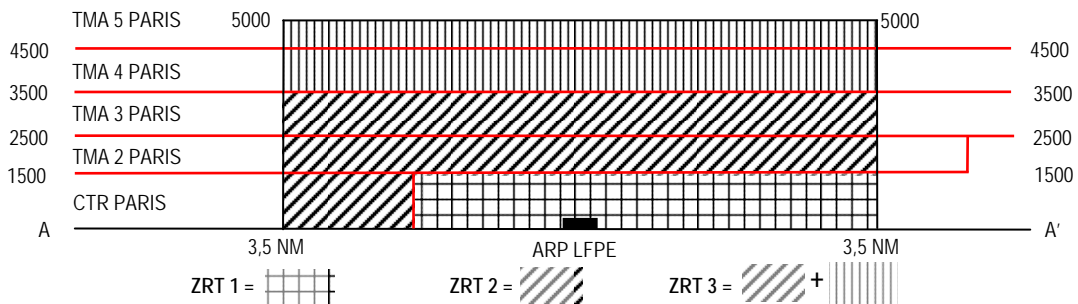

**LIMITES LATÉRALES ET VERTICALES**

ZRT	Limites latérales	Limites verticales
ZRT 1	cercle de 3.5 NM de rayon centré sur l'ARP LFPE 48°55'37"N 002°50'02"E, à l'exclusion de la CTR PARIS.	SFC / 1500FT AMSL
ZRT 2	48°58'20.88"N 002°46'43.11"E - 48°58'36.63"N 002°52'46.57"E - arc horaire de 3.5 NM de rayon centré sur 48°55'37.00"N 002°50'02.00"E -	SFC / 3500FT AMSL
ZRT 3	48°58'20.88"N 002°46'43.11"E, à l'exclusion de la ZRT1.	SFC / 5000FT AMSL

**STATUT ET SERVICES RENDUS**

<p>ZRT 1 : Lorsqu'elle est active, la ZRT 1 coexiste avec les portions d'espace aérien avec lesquelles elle interfère. Les services rendus sont conformes aux classes de ces portions d'espace aérien et rendus par les organismes habituels.</p> <p>ZRT 2 et 3 : Lorsqu'elles sont actives, les ZRT 2 et 3 se substituent aux portions d'espace aérien avec lesquelles elles interfèrent. Seuls les services d'information de vol et d'alerte sont rendus par DE GAULLE APP.</p>
---

**CONDITIONS DE PENETRATION**

<p>ZRT 1 : CAG / CAM : contournement obligatoire sauf pour :</p> <ul style="list-style-type: none"> <li>- Aéronefs participant à la manifestation aérienne ;</li> <li>- Aéronefs basés et aéronefs autorisés en temps réel par MEAUX TWR ;</li> <li>- Aéronefs assurant des missions d'assistance, de sauvetage ou de sécurité publique lorsque leur mission ne permet pas le contournement de la zone et après contact préalable avec MEAUX TWR.</li> </ul>
<p>ZRT 2 et 3 : CAG / CAM : contournement obligatoire sauf pour :</p> <ul style="list-style-type: none"> <li>- Aéronefs participant à la manifestation aérienne ;</li> <li>- Aéronefs assurant des missions d'assistance, de sauvetage ou de sécurité publique lorsque leur mission ne permet pas le contournement de la zone et après contact préalable avec DE GAULLE APP.</li> </ul>

**INFORMATION DES USAGERS**

<p>ZRT 1 :</p> <table style="width: 100%;"> <tr> <td style="width: 30%;">ATIS MEAUX</td> <td>126.725 MHz</td> </tr> <tr> <td>MEAUX TWR</td> <td>120.150 MHz</td> </tr> <tr> <td>PARIS INFO</td> <td>126.1 MHz</td> </tr> </table> <p>ZRT 2 et 3 : Activité réelle connue de :</p> <table style="width: 100%;"> <tr> <td style="width: 30%;">DE GAULLE APP</td> <td>Fréquence sur instruction ATC</td> </tr> </table>	ATIS MEAUX	126.725 MHz	MEAUX TWR	120.150 MHz	PARIS INFO	126.1 MHz	DE GAULLE APP	Fréquence sur instruction ATC
ATIS MEAUX	126.725 MHz							
MEAUX TWR	120.150 MHz							
PARIS INFO	126.1 MHz							
DE GAULLE APP	Fréquence sur instruction ATC							